

Keleier Kerzent - Juin 2026

SERVICES MEDICAUX

CABINET MEDICAL

3, Place Claude Le Guen
Dr COLLIN Antoine et Dr GROS Julie-Charlotte - 02 98 40 16 41 ou sur Doctolib.
Le cabinet est **ouvert** tous les jours du **lundi au samedi matin**.

CABINET INFIRMIER

2, Place Claude Le Guen
Audrey MENEZ & Laura LE BORGNE.
Soins infirmiers à domicile ou au cabinet
07 83 53 78 68

CABINET OSTEOThERAPEUTE

2, Place Claude Le Guen
Nicolas MALVILLE 06 37 61 44 98
Consultations en ostéo, acupuncture, énergétique chinoise et hypnose

CABINET de PSYCHOLOGIE

15 route de Kéralias.
Mélanie THEPAUT - 06 60 40 15 78

CABINET D'ORTHOPHONIE

15 route de Kéralias
Nathalie LE BRAS - 06 51 64 28 62

ANGELIQUE, ENERGETICIENNE

Soulagement des douleurs physiques et morales. Contact au 06 30 82 30 42

POLE SANTE & BIEN-ETRE

6 Route de Plabennec

KINESITHERAPEUTE-MASSEUR

Marion QUERE - 06 75 00 20 34

REFLEXOLOGUE Douleurs, anxiété, mauvais sommeil.

Cynthia LAGADEC - 06 82 00 35 16

K. ESTHETIC soins esthétiques

Katy CALVEZ - 06 73 55 89 45

OSTEOPATHE

Chloé BOUCHER - 06 48 70 07 66

ET AUSSI

SALON DE COIFFURE

1 Place Claude Le Guen

Mardi de 9h à 12h et de 13h30 à 18h

Mercredi de 9h à 12h et de 13h30 à 17h

Jeu de 9h à 12h

Vendredi de 9h à 18h

Samedi de 9h à 16h.

Contact au 02 98 40 11 42

Salon fermé pour congés du 25 juillet au soir au 17 août au soir.

D-TEC INFORMATIQUE

Vente et dépannage informatique
3 place Félix Guéguen - Contact au
06 36 06 84 26

A LA UNE

TRAVAUX SUR LA ROUTE DE PLABENNEC



Les travaux de la 1^{ère} phase de la route de Plabennec ont commencé le 18 mai pour se terminer fin juillet 2026.

L'aménagement a pour objectif de sécuriser et embellir les espaces publics, limiter les nuisances et les vitesses des véhicules, favoriser les modes de déplacement doux et sécuriser l'accès au nouveau lotissement des Verdiers. Il s'agit également de planter des végétaux afin de réduire les effets d'îlots de chaleur, de permettre l'infiltration d'eau dans les sols et de compléter la trame végétale du bourg.

Sur une voirie existante en enrobé de 5240 m² seront désimperperméabilisés :

- 420 m² pour plantation de gazon, de vivaces et d'arbustes
- 275 m² pour infiltration des eaux dans des noues plantées de végétaux rustiques
- 95 m² de pavés à joints engazonnés pour les stationnements

Soit 790m², ce qui représente 15 % de la surface aujourd'hui en enrobé et qui sera demain planté ou perméable.

15 arbres seront plantés sur les séquences les plus urbaines et minérales. Une chaussée à voirie centrale banalisée sera implantée sur la totalité de la voirie depuis la limite d'agglomération jusqu'à la place centrale en limite de projet. Ainsi les cyclistes bénéficieront d'un aménagement sécurisé d'un bout à l'autre de la rue.

BONNES PRATIQUES

Bien vivre ensemble tient parfois à peu de choses. Le respect par chacun de quelques bonnes pratiques permet à tous de bénéficier d'un meilleur cadre de vie.

Il est rappelé qu'une grande partie du bois de Kéralias est privée et que le propriétaire peut à tout moment décider de ne plus autoriser les promenades sur les sentiers à cause de chiens non tenus en laisse, de dégradations ou de dépôts sauvages.



Merci à la population d'en tenir compte, de respecter les lieux et de tenir les chiens en laisse lors de leur promenade. Le non respect de ses bonnes pratiques est passible d'une amende.

Horaires

Secrétariat :

lundi, mardi, jeudi et vendredi

8h30 à 12h

13h30 à 17h30

mercredi : 8h30 à 12h

samedi : 10h à 12h

Nous contacter

Mairie - 3 Place de la Mairie
29860 KERSAINT-PLABENNEC

Contact : **02 98 40 10 03**

mairie@kersaint-plabennec.bzh
www.kersaint-plabennec.fr

Permanence des élus

Le Maire reçoit sur rendez-vous

Les adjoints :

K. HELIES : jeudis 11, 18 et 25 de 14h à 17h et samedi sur RDV

A. COLLIN : sur RDV

N. GUIANVARCH : sur RDV

R. L'HENAFF : sur RDV le vendredi de 14h à 17h

N. BAINIER : sur RDV

ANNUAIRE

HOTEL COMMUNAUTAIRE

58, avenue de Waltenhofen à Plabennec

02 98 37 66 00 ou sur www.pays-des-abers.fr

- Service eau : Facturation 02 90 85 30 52
- Assainissement non collectif : 02 90 85 30 17

ESPACE LOUIS COZ

16 rue Pierre Jestin à PLABENNEC

- Accueil Emploi : Lundi, mardi, jeudi 9h - 12h / 14h-17h, vendredi de 9h-12h / 14h-16h, sur RDV 02 90 85 30 12

- Espace France Services : 02 30 06 00 36

- Mission locale : 02 30 06 00 33

- AGDE : Tous les jeudis de 13h30 à 17h
02 98 21 18 64

- Appui santé Nord Finistère (CLIC) : sur RDV au 02 98 21 02 02

- AMADEUS : Aide et soins à domicile
8h30-12h / 13h30-17h du lundi au vendredi.
www.amadeus-asso.fr - 02 98 21 12 40

- ADMR des 2 Abers : du lundi au vendredi 9h -12h Contact au 02 98 37 60 37

- Secours Catholique : ouvert tous les mercredis de 13h30 à 17h - 02 90 82 59 53 ou 06 38 64 05 94

- Assistantes sociales et accueil administratif : sur RDV au 02 98 04 02 65

- PMI : permanence les mardis matin sur RDV avec Mme Keriel au 02 98 04 02 65 - 06 89 58 84 36

C.A.F. : sur rdv au 32 30

PERMANENCES

- Finances Publiques : sur RDV à Plabennec
Contact au 0809 401 401

- FNATH : Permanence à St Renan , Espace racine, le **mercredi 10 juin** de 10h à 12h.
Contact au 06 49 84 90 73

- Alcool Assistance : Permanence mensuelle le **vendredi 19 juin à 20h30**, salle Laennec à Plouvien sur « thème libre »
Renseignements au 06 83 26 51 91.
Permanence tous les samedis de 10h à 12h à l'Espace de vie sociale à Plouguerneau.
Contact au 06 10 49 84 42

- Conciliateur de justice : sur RDV à l'Espace France Service de Plabennec les lundis des semaines paires de 13h à 17h. Contact au 02 30 06 00 36

HORAIRES DECHETERIE DE PLABENNEC

Ouverture du **lundi au samedi** de 9h à 12h et de 14h à 18h.

Contact au 06 14 71 56 57

Jour de fermeture : le mardi



JOURS DE COLLECTE

Ordures ménagères : 3 et 17 juin - 1er, 15 et 29 juin pour Kervourc'h

Tri sélectif : 10 et 24 juin - 8 et 22 juin pour Kervourc'h

Contact des déchets ménagers : 02 90 85 30 18

LA MAIRIE VOUS INFORME

INSCRIPTION AUX TRANSPORTS SCOLAIRES 2026-2027

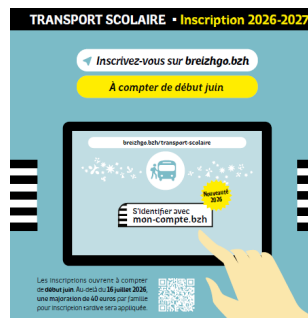

Les inscriptions aux transports scolaires BreizhGo ouvriront début juin. Elles s'effectueront exclusivement en ligne sur www.breizhgo.bzh, rubrique Transport scolaire **jusqu'au 16 juillet dernier délai**. Passé ce délai, une majoration de 40€ par famille sera appliquée.

Nouveauté 2026 : Les familles devront disposer d'un compte Mon-Compte.bzh.

Dans un contexte de hausse des coûts, le Conseil Régional a voté une augmentation de 10€ de la tarification scolaire BreizGo pour la rentrée 2026-2027. **La participation familiale sera donc de 140 €**. Le règlement des transports scolaires est consultable sur BreizhGo.bzh. Il est également rappelé que la carte KorriGo, **valable 7 ans**, est indispensable pour emprunter le transport scolaire et doit être conservée pour la prochaine rentrée.

PROGRAMMATION DES TRAVAUX SUR LA COMMUNE

- **Jusqu'à fin juillet** : travaux d'aménagement de la route de plabennec (du n°11 jusqu'au 23 (après le calvaire))
- **De juin à août** : réfection partielle de la toiture de la salle Félix Guéguen : impact faible sur l'utilisation de la salle.
- **Jusqu'au 4 juillet** : délocalisation temporaire de la garderie périscolaire vers l'Espace Kreiz Ker (salle des Camélias)
- **Courant juin** : finalisation de l'aire de jeux en bas de la rue des prairies (pose d'un portique, pose de tables et bancs, aménagement paysagers...).
- **Entre juin et septembre** - travaux de voirie : amélioration des conditions de circulation entre Zoulou Coz et Kervern, réfection de trottoirs à Kerivin et à Pen ar Creach.

PROGRAMME DES ANIMATIONS

du 1er juin au 31 août 2026

- **du 5 au 7 juin** : La Ronde des couleurs
Exposition à Kreiz-Ker
- **6 juin** : Rollers - Show de fin d'année
- **5 et 6 juin** : ASK - Tournois de Foot
- **12 juin** : Fête des voisins
- **27 juin** : Ecole Ste Thérèse - Kermesse

Assemblées générales

- **12 juin** : Titali Yoga
- **12 juin** : ASK
- **19 juin** : TBK



◆ Les mercredis 3, 10, 17 et 24 juin de 17h à 18h30

◆ Les jeudis 4, 11, 18 et 25 juin de 17h30 à 18h30

◆ Les samedis 13, 20 et 27 juin de 10h30 à 12h

Exposition du 3 juin au 11 juillet

Le kersaintais Patrice DIVERRES, qui sera présent le **samedi 13 juin**, vous propose de découvrir ses créations originales redonnant vie à des déchets marins (plastiques, mousses, bois, métaux) collés sur des fonds peints. Il animera également un atelier créatif pour les enfants. Tous les jours d'ouverture durant l'exposition, atelier ludique « Do it Yourself » à disposition pour les enfants.

JOURNEE DU CITOYEN

Tous les jeunes français et françaises ont l'obligation de se faire recenser à la **date anniversaire de leurs 16 ans**.

Les jeunes sont donc invités à passer en mairie, munis du livret de famille des parents et d'une pièce d'identité.

RPE Relais Parents Assistantes Maternelles



RDV aux horaires suivants : lundi de 9h à 16h30, le mardi de 9h à 16h30, le mercredi de 9h à 17h, le jeudi de 9h à 18h30, le vendredi de 9h à 16h. ☎02 98 36 83 42 ou rep@plabennec

La Petite Pause - Espace parents-enfants de 0 à 4 ans. Accordez-vous une pause avec votre enfant les **jeudis 4 et 18 juin** de 9h30 à 11h30 (Gratuit)

Facebook : Relais Petite Enfance - Secteur Plabennec / **Instagram** : rpe_secteurplabennec

LUTTE CONTRE LE BRUIT

Arrêté préfectoral du 01/03/2022:

Les occupants et utilisateurs de locaux privés, d'immeubles d'habitation, de leurs dépendances et de leurs abords doivent prendre toutes mesures afin que les activités domestiques de bricolage ou de jardinage réalisées à l'aide d'outils et d'appareils, tondeuses, perceuses (liste non limitative) ne soient pas cause de gêne pour le voisinage, sauf intervention urgente.

A cet effet, ces travaux ne sont autorisés qu'aux horaires suivants :

Les jours ouvrables de 8h30 à 19h30, les samedis de 9h à 19h, les dimanches et jours fériés de 10h à 12h

SECOURS CATHOLIQUE

Le local du secours catholique est ouvert **tous les mercredis** de 13h30 à 17h à l'espace Louis Coz à Plabennec -Contact : 06 38 64 05 94.

- Café convivial : **les mardis 9 et 23 juin** de 14h15 à 16h15
- Vente solidaire : **le samedi 20 juin** de 9h à 15h

AS KERSAINT

L'AS Kersaint organise sa 1ère édition :

- d'un tournoi Foot Loisirs le **vendredi 5 juin en soirée** au stade Félix Guéguen de Kersaint-Plabennec. Pour les joueurs licenciés uniquement.
- d'un tournoi de foot Inter Bars le **samedi 6 juin** au stade Félix Guéguen de Kersaint-Plabennec. 16 équipes maximum.

Petite restauration sur place. Renseignements auprès de Julien au 06 71 50 47 08 ou contact.asksaint@gmail.com

LES BIDOURIGS

L'association Les Bidourigs organise une permanence de journaux le **samedi 13 juin de 10h à 12h** au garage de l'ancien presbytère.

LA RONDE DES COULEURS

L'exposition annuelle de la ronde des couleurs aura lieu **les samedi 6 et dimanche 7 juin** à l'Espace Kreiz-Ker de **10h30 à 12h et de 14h à 18h**.

L'ADMR des 2 ABERS

L'ADMR des 2 ABERS tiendra son assemblée générale ordinaire annuelle le **vendredi 12 juin à 14h30** à la salle municipale du 456 rue du Général de Gaulle à Milizac. Les adhérents et les personnes ayant reçu une invitation qui souhaitent participer à cette assemblée, voudront bien le faire savoir impérativement **avant le lundi 8 juin** au 02 98 04 87 41 afin d'organiser la réunion.

DON DU SANG

Prochaine collecte de sang **les mardi et mercredi 23 et 24 juin de 8h30 à 13h**, salle Marcel Bouguen à Plabennec. Les personnes volontaires doivent prendre RDV sur le site dondesang.efs.sante.fr rubrique RDV en ligne.

FETE DES VOISINS



La fête des voisins aura lieu le **vendredi 12 juin** sur la Place Félix Guéguen à partir de 19h. Chacun apporte son repas. Retrouvez toutes les informations sur leur page Facebook en scannant le QR Code



ANNONCES

EMPLOI

- Aide à domicile sur Kersaint-Plabennec et alentours : Entretien du logement, courses, préparation des repas et accompagnement rendez-vous. CESU accepté. Contact : 06 32 66 42 05

TROUVE

- Une télécommande de portail

PERDU

- Lunettes de soleil noires et roses / bracelet avec perles violettes

IMMOBILIER

- Recherche maison à la campagne avec terrain, 3 chambres, non meublée, animaux acceptés. Contact : 06 40 54 77 60

A.S. KERSAINT

VENDREDI
5
JUN 2026

50€ par équipe
Joueurs licenciés
uniquement

En nocturne
STADE FELIX GUEGUEN
À KERSAINT-PLABENNEC

**TOURNOI DE
FOOT LOISIRS**

ORGANISÉ PAR L'ASK

INSCRIPTION :
06 71 50 47 08
contact.asksaint@gmail.com

RESTAURATION SUR PLACE

EXPOSITION

du 3 juin au 11 juillet 2026

Bibliothèque
Kersaint-Plabennec



Association
« La Ronde des Couleurs »

Kersaint-Plabennec
Salle Kreiz Ker

**Exposition
Peintures**

Des élèves et animatrice

Horaires
D'ouverture
10h30-12h00
14h00-18h00

Entrée libre

**Samedi 6
& Dimanche 7
JUN 2026**



**KERSAINT
PLABENNEC**

L'école Sainte Thérèse
Kersaint-Plabennec

fait le tour du monde

**KERMESSE
SAMEDI 27 JUN 2026**

- + 11h Parade costumée à pied sur le thème des pays du monde
- + 12h Petite restauration - Buvette
- + 12h45 Flash mob
- + 13h-17h Kermesse : jeux, structure gonflable -
- + 16h Tirage au sort de la tombola et remise des lots

Balade en poney !

Parade costumée par classe :

PS : Venise/Italie	CP : Amérique du Nord	CM1 : Tahiti-Polynésie
MS : Asie	CE1 : Afrique	CM2 : L'Océan (marins, poissons, plongeur, surfeur...)
GS : Mexique	CE2 : L'Orient	